

人と人を結ぶ。木曾と世界をつなぐ。

Take Free
無料

Kisojin

2020
Vol.22

木曾人、輝く！

仲間
募集

信州木曾谷から 日本全国へ そして世界へ

世界で勝負できる会社をつくろう

信州の素晴らしい自然

あたたかい人間性のもと培った感性で

中村漆器産業らしい会社、店舗、商品を

一緒につくりませんか？

BRAND

Gift & Life Style Shop
WABI×SABI



HELLO
SUNDAY
MORNING



KURASHI

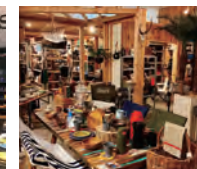

CONTACT

全 中村漆器産業株式会社 〒399-6301 長野県塩尻市贄川2070 [木曾福島駅より車で約20分]

☎ 0264-34-2105 ✉ shop@kiso-nakamura.com

募集要項 雇用形態: 正社員・パート・アルバイト 勤務予定地: 本社
仕事内容: 店舗運営管理・商品管理・ピッキング等

詳細はHPをご覧ください。
<https://www.kiso-nakamura.com>

中村漆器産業



You can enjoy content in
your native language!



スマホ・タブレットで
読めます!!



人と人を結ぶ。
木曾と世界をつなぐ。

きそじん Kisojin

かお顔カオ情報誌



編集長が選ぶ

今月号のベストモグモグ!

*表紙の木曾人

サガ愛斗
まなと
ガブリエルくん(3歳)



お兄ちゃんの
海渡くんもガブリ!



開田高原かまくらまつり
会場で大好きなトウモロ
コシをガブリ!
愛斗君のお父さんはブラ
ジルから16年前に来日、
開田高原で働いています。
お母さんは木曾出身。
お兄ちゃん、海渡(かいと)
君と共に、このまま懐く
こく元気に育っていきたく
れることがお父さんお母
さんの願いだそうです。

← 顔カオは続く!

学校法人山本学園 広域通信制・単位制課程普通科

りょくせいらん
緑誠蘭高等学校

2020年
4月開校

一歩踏み出す勇気があれば、きっと夢も探せる!

さあ、緑誠蘭高校で次のステップへ

学校見学随時受付中!

講師募集! 普通科科目に限らず、プログラマーや調理師、製菓衛生師、ファッション業界従事者、CGデザイナーも募集

- 面倒見の良い学習支援
- 高校卒業プラス専門分野も学べる
- 居心地が良い学習環境

かゆいところに手が届く個別支援と
懇切丁寧な指導が魅力です。

個人に合わせた3つのスタイル!

style 1

**自宅でもできる
個別サポート!**

自宅から出るのに、あと一步の勇気が足りない。そんな時はタブレットでもやりとりができますよ。
マンツーマンの支援環境が充実しているので安心して下さい。就職相談も、もちろんのりますよ!

style 2

**自分にあった授業
スタイルが見つかる!**

誰にだってやる気スイッチが入る日と入らない日はありますよね。そんな時は無理のない登校をしてみたというです。週に1~2回でもOK。まず、その一步が大切なんです。

style 3

**授業がなくても
登校できる自由さ**

例えば授業がない日でも、ここに学校がある限りサポートできる環境が整っています。足を運んでくれたこと、私たちにそれは一番嬉しいのです。

専門技術の習得や資格が
取れるコースが
充実している

- 元プロの専門学校
教員から学べる
- お試し科目が受講できる
まずはお試しから将来の夢を探しませんか?

- ビジネスライセンスコース
- プログラミングライセンスコース
- CGライセンスコース
- 調理ライセンスコース
- ファッションライセンスコース

※専門技術の習得には集中面接授業(スクーリング)があります
※高校卒業だけを目指す方は無理に選択する必要はありません

通信制 高校進学希望者 不登校・高校中退者のための **学校説明会・進学相談会**

5/9 (土) ・ 7/31 (金) ・ 9/5 (土) ・ 11/7 (土)



りょくせいらん
緑誠蘭高等学校
蘭本校
〒399-5302
長野県木曾郡南木曾町
吾妻 3859-39
TEL:0264-24-0477
FAX:0264-24-0478
mail:rsr.honkou@cfc.ac.jp



サテライト
塩尻校 〒399-0736 長野県塩尻市大門一番町 6-13
TEL:0263-31-5490 FAX:0263-31-5491
mail:rsr.shiojiri@cfc.ac.jp

サテライト
中津川校 〒508-0038 岐阜県中津川市新町 1-16 中央ビル 1F
TEL:0573-67-7750 FAX:0573-67-7751
mail:rsr.nakatsugawa@cfc.ac.jp

サテライト
知立校 〒472-0025 愛知県知立市池端 2-3
TEL:0566-84-2150 FAX:0566-45-5170
mail:rsr.chiryu@cfc.ac.jp

<http://ryokuseiran.cfc.ac.jp/>

60年以上実績のある学校法人山本学園が運営しております



鳥居峠の山道を ゆっくり歩く...



路傍の石碑に足を止めて 歴史探訪。俳聖松尾芭蕉も 峠で俳句を詠みました。

元旦鳥居峠ハイキング俳句 ing 木祖村



標高1197mの 御嶽山選擇所に到着！



峠の新年会 特製「どぶろく」販売！



令和2年元旦の朝。年の始めに穏やかな陽射しを肌に感じられるのは実に気持ちがいいものです。冷気は強かったものの、今年の吉兆を予感させるような好天の下、木祖村で恒例の「元旦鳥居峠俳句 ing!」が開催されました。今回は7名。「うん、ちよと少ないなあ」とイベントを主催するNPO「水の始発駅」の湯川さんと柳川さん。とはいえ、それほど落胆した様子はありません。

「始めの頃はハイキングだけだったんですよ。そのうちにせっかくだから句会もやろうかとなりまして...」俳句ハイキングで「俳句 ing」、気が付けば今年で15回目を数える恒例行事となっています。

毎年参加者の増減はあるものの気楽に無理をせず参加できるからこそ、長く続いてきているように思います。



木祖村で行われる各種検診や健康に関するイベントに参加すると捺印してもらえる「健康ポイントカード」。貯めたポイントは商品券や検診クーポンと引き換えられます。

新春の峠道を歩き、今年一年の安寧を俳句で祈った皆さん。清々しい笑顔でそれぞれの新年をスタートさせていました。

芽吹待つ 峠の道や しじゅうから



自然観察に余念のなかった島尻 一枝さん

パプリカを 歌いながら 登る道



お孫さん(食くん)と一緒に 楽しそだった深澤 巧さん

一年生に なってしっかり あそびます



今回の最年少参加者 4月から小学1年生！深澤 昊くん

風もなく おだやかな令和に ふさわしい峠かな



木曽地域はどぶろく特区 自慢の美酒を持ってきてくれた 原 恵美子さん

俳句 ing 友の顔無く 雪無くて (せつななくて)



毎年この会で会うご友人が 今年是不参加だった小出賢治さん

締切も 山の彼方に 峠道



顔出しはNGでも俳句はOK！ 同行した某新聞記者さん

枯葉踏み 楽しく登る 令和の峠

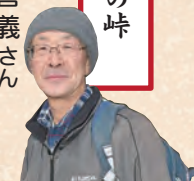

NPO水の始発駅代表湯川喜義さん

元旦と 気持ち鼓舞して 歩み出す



NPO水の始発駅事務局柳川浩司さん

不肖木曾人小林も 恥ずかしながら一句...



どぶろくに 酔い良い年の 初日の出

お粗末！

※なお、皆さんの句は峠の休憩所に掲示されます。(4月中頃に開錠予定) 紙面で紹介していない句もありますので、鳥居峠に登られた方はどうぞご鑑賞ください。





薄い紙を扱う手先に神経を集中する松瀬さん

煮熟(しじゃじゅく)の作業を行う松川さん



一枚一枚心を込めて。愛され続けてきた郷土の和紙を漉く。

南木曾町 田立和紙 保存振興会



流し漉きする松原さん



※トロロアオイ 手漉き和紙に欠かすことのできない植物。根のしぼり汁は強い粘りを持ち、漉きの工程で楮の繊維を「すげた」上に均一に広げる役割を果たす。

15年前に東京から南木曾に移住した飯島さん



田立和紙保存振興会会長小幡さん

たくみ 匠あり

古くから手漉き和紙の産地だった南木曾町・田立。その伝統を未来に繋げようと地道に活動しているのが、「田立和紙保存振興会」の皆さんだ。

煮えたるぎる大釜の中から出てきたのは、くったりと柔らかくなった楮(こうぞ)の樹皮。この皮が、冷水で何度も洗われ、アクを抜かれ、細かく繊維にほぐされ、手漉き和紙の原料となる。竈の火加減をみていた松川秀一さんは言う。

「煮え方は算数や物理じゃないもんでね、毎回釜の中と相談しながらうまく煮えるようにって焚いてるんだ」

最盛期の 大正10年頃には、当時田立村だったこの地域の約4割の家が手漉き和紙を生業としていた。秋、葉が落ちた後伐採し楮を釜で蒸し、皮を剥き天日で乾燥させて、農繁期の間は保存する。農閑期となった冬場が和紙作り本番だった。

「楮の皮を剥く時は、それこそ親戚や隣近所皆で一斉にやるのよ。もちろん子どもも手伝うんだけど、男の子にとっちゃ皮を剥いた枝はチャンバラの棒にちょうど良くてさ」

かつての少年剣士の一人、保存振興会会長の小幡忠実さんが笑った。

昭和58年には一度途絶えてしまったという田立の紙漉き。しかし南木曾町は昭和60年に和紙の紙漉きを復活させた。当時存命だった和紙作りの先輩に技術を学んだ人たちが中心となり、平成5年保存振興会が発足、伝統の技を守り今に至っている。

パチャンパチャン？ ベタンベタン？…丁度いいオノマトペがみつからない。

漉きの工程。楮の繊維とトロロアオイ※の粘り気が混ざりあった原料液を「すげた」に汲み、前後左右に揺り動かす時、独特の音がたつ。

「好きな演歌でも聴きながらやるうと思っただともあるけど、漉きのリズムと合わないからだめなんだ。結局この音だけ。うまい人が漉くと、本当にいい音がするんだよ」

大判の和紙を漉く松原勝彦さんの手元から、心地よい音が響いてきた。

「あの人には電話じゃ失礼だ。手紙の方が気持ち伝わるはずだ。そんな時にもこの和紙を使ってもらいたいよね。」と小幡さん。

書や絵手紙の愛好家にも愛される田立和紙。近年は日本文化を求めてくる外国人観光客にも人気だ。

田立和紙の家 (田立和紙保存振興会) 〒399-5303 南木曾町田立234-2 ☎0573-75-4910

手漉き体験 (※事前予約要) 開館時間 12月1日~3月31日 (休館日 毎週月曜日・年末年始) 開館時間 9:00~15:00 人数 20名以内 料金 1,500円/1人





松本山雅のお二人とトークタイム(左ガチャさん 右今井昌太さん)



一家へ応援メッセージ



ジャケットの背中に
お手製の刺繍をプリントして
応援しています！



「御嶽海関を囲む会」開催!
さあ、ここからまた!

どすこい
御嶽海!
たけ
さみ



2月2日、日曜日の夕暮れ。上松町社会体育館に300人を超える人たちの熱気が溢れる中、主役の御嶽海関が登場し、大きな歓声が湧きおこりました。御嶽海関が公の形で故郷に登場したのは、昨年6月に行なわれた出羽海部屋の木曾合宿以来。地元の皆様、待っていたのです。帰郷の間隔があった約7か月の間には：

令和元年7月場所9勝6敗勝ち越し

〃 9月場所 12勝3敗 幕内優勝・殊勲受賞

〃 11月場所6勝9敗負け越し
(4日目に右目の上を6針縫う怪我)

令和2年1月場所7勝8敗負け越し

激しい荒波を漕いでゆく舟のように、場所を渡ってきた御嶽海関でした。

今回、地元の有志「あげまつ元氣会」が主催したこの会は、一昨年(2020年)の7月場所以来2回目となる昨年9月場所の優勝を祝い、そして、負け越しが続いた今だからこそ、地元の元氣パワーを御嶽海関に受け取ってもらい、その背中を押す場ともなりました。

久々に訪れた故郷の集まりで、身内の方、友人、そして応援してくれる顔なじみの方々等、よく知った人達と親しく交流した関取の顔には笑顔が広がっていました。

挨拶の中ではきりりと引きしまった表情で想いを語った御嶽海関です。

「昨年9月、皆さんの応援のおかげで、2回目の優勝を果たすことが出来ました。ありがとうございます。それに加えて、去年の11月場所、そして今回の場所と不甲斐ない結果を残してしまっ、自分も悔しい想いでいるところですから、しっかり3月場所そして5月場所と頑張っ、成績を残して、皆さんの期待に応えたいと思います。」

今回の会では、今までも御嶽海関が応援に駆け付けたイベントに参加するなど交流のある松本山雅から、やはり上松町出身の今井昌太さん、また同チームのホームタウン担当の片山真人(通称ガチャ)さんがパネルディスカッションで参加。再びJ1への昇格を狙う山雅と、再び高みを目指す御嶽海関、エールを交換していました。

2020年。オリンピック・パラリンピックイヤー。各種スポーツが日本の夏に盛り上がるなか、国技相撲にも世界からの熱い視線が注がれるのではないのでしょうか?

さあ、ここからまた!
どすこい! 御嶽海!



林大トピックス!

- ◆ 腕自慢の林業従事者が一堂に会し伐木技術の日本一を競う『第4回日本伐木チャンピオンシップ』(今年5/16、17青森県で開催)に、林業大学から坂 陸(さかりく)さんと桑原二千夏(くわはら にちか)さんが挑みます。活躍にご期待ください!
- ◆ 多くの優秀な人材を世に送り出してきた林業大学校を応援しバックアップしていこうと、『我ら林大応援団』が活動を始めました! 支援者の輪が拡がりつつあるこの活動にもご注目ください。



※詳細は林業大学校
0264-23-2321 まで



林大女子、旅立ちます!

学び舎は豊かな木曾の森林でした。林業の専門知識や技術を身につけた2年の就学期間はあっという間に過ぎ、長野県林業大学校の学生の皆さんにも、新たな旅立ちの時が近づいています。

一学年の定員は20名。日々の授業や実習、国内外各地での研修などカリキュラムが充実している分濃密な学校生活を、寮生活で絆を深めた仲間と一緒に送ってきました。地域の祭りやイベントに参加し木曾の人と触れ合ったのも素敵な思い出の「コマ」です。

昨年未に行われた「自主研究発表会」で、女性らしい視点からの研究の成果も発表していた「林大女子」3人。元気な笑顔とコメントをもらいました。



木曾 愛可さん
(長野県飯山市出身)



岩田 紬さん
(愛知県名古屋市長市出身)



一柳 きくのさん
(愛知県名古屋市長市出身)

3人の林業女子が新たなステージへ!

研究テーマ
「幼年期に木育が与える影響」

自然の中で育て、中3の頃にはもう林業を志したいと思いました。林大で鳥獣害被害の事や高性能林業機械等様々な事を学び体験するうち、自然と一生付き合っていきたいなと思うようになりました。木育の研究で実感したのは、林業後継者を増やすためにも、未就学の低年齢の頃から木や森林に対する興味を育てなければいけないということ。卒業後、長野県職員として働きだします。

研究テーマ
「林業界における女性の在り方」

自然が身近にない環境で生まれ育ったので、いつかは森林や山がある環境で働きたいと思い、その前の幅広い学びができる林大に入校しました。めざすのは樹木医です。研究では林業で女性が働くことに理想と現実のギャップがある事も分かりました。難しさもある状況で自分のやりたいことを追及していかれるかどうか私の課題です。4月から長野市の造園会社で働きだします。

研究テーマ
「林業界における女性の在り方」

スキー競技で冬場はいつも雪山にいた高校時代、雪不足や地球温暖化について考えることもあり、将来森林整備に関われる仕事に就きたいと林大へ。男性が多い林業界で女性の立場や在り方を探究することが、自分の将来にも活きると思い研究しました。卒業後は、信州大学農学部森林・環境共生学コースに編入して、さらに学びを深めながら自分が本当にやりたいことを探します。



◀雪灯りの散歩路にて設営をお手伝い



▲屋久島研修にて



御嶽山火山マイスター
イベントレポート



イメージキャラクター
ひやま まほ

お山のことを 親子で学ぼう

● 難しい言葉を使わない
● 楽しい火山講座

木曾町
文化交流センター
2/1 開催

御嶽山

— 未来へ —



岩
実験!
溶

火山に見立てたアイスクリームの
上に溶岩に見立てた熱いハチミツ
を流す! 美味しそうな実験!

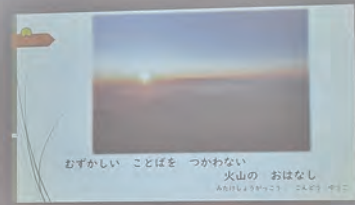

おはなし
火山の
おはなし
つかわない
ことばを
おずかしい



噴火
実験!
噴

勢いよく中身が飛び出します!
まるで火山の噴火のよう!

炭酸飲料にお菓子の
「メントス」を投入すると...



「ボン菓子」を作る機械で
噴火のメカニズムを解説!
大音響にビックリ!

噴火
実験!
噴



実験でできた
ボン菓子は
皆のおやつに...

御嶽山火山マイスターネットワークより

御嶽山火山マイスターネットワークでは今年も、講演会やフィールドワーク等を企画し、御嶽山について皆さんと共に学んでいただくと考えています。企画が決まり次第、チラシなどで告知していきますので、皆さんもふるってご参加ください!



親子共同で作業を行い、講義にも真剣に耳を傾けていた参加者の皆さん。子ども達からは「ワクワクする」「ボン菓子の音にびっくりしたけど楽しかった」「今度御嶽山に登ってみたい」といった感想が。保護者の方からも「わかりやすい説明で御嶽山に改めて興味を持ちました」と好評を得た講座でした。



▲御嶽山ジュニア火山マイスターからは、活動報告と共に「一緒に御嶽山のことを学びましょう!」と仲間募集の呼びかけもありました。



近藤先生

子ども達の吸収力がすごくなって感じています。教えてるこちらがハツとさせられるような疑問を訊ねてきたりして。私達が新たな視点で御嶽山と向き合っていけるきっかけをもらって刺激になっていますね。

ジュニア火山マイスターの子たちもやがて都会に出ていくこともあるのでしょうけど、御嶽山や木曾の自然や文化の事を、自分なりの考えをもって誰かに伝えられる、そんな存在になっていってほしいなと思います。



川上先生

「御嶽山ってどんな山?」
「活火山ってなに?」
「どうして噴火はおこるの?」
説明には難しい専門用語が並んでしまいうなこれらの「?」を、まるで絵本をめくるように分かりやすく解説してくれた講師のおふたりは、御嶽山火山マイスターで小学校教諭でもある川上明宏さんと近藤裕吾さんです。講座は、子どもにも理解しやすい言葉で、実験や体験コーナーもふんだんに盛り込み進められました。



開田高原

開田高原マイアスキー場

楽しいアイテムで上達しよう！

マイアのゲレンデアイテムで楽しみながら知らず知らずのうちに上達できます。「マジックスラローム」「だれでもオリンピック」はどなたでも無料でご利用ください。またスノーシューで大自然を満喫しましょう。(スノーシューレンタルあり)



反射神経や視覚能力がアップ「マジックスラローム」



ターンの始動感覚習得に格別の「だれでもオリンピック」



スノーシューコース

※お願い ゲレンデアイテムは積雪、天候等の状況で設置できない場合や閉鎖することがあります。

ロングシーズン！ 木曾御嶽山麓でプレミアムな雪質！

開田高原マイアスキー場は、御嶽山麓の北東斜面、標高2,120～1,557mに広がる雪質折り紙つきのスキー場です。最長滑降距離は3,200m。

ゲレンデにBGMを流さないのもオープン時からのマイアのポリシー、大自然をそのまま満喫してほしいのです！

キッズパークに設置した「チューピングスライダー(週末設置)」は「ほぼほど」のスリル感が好評です。また中腹のTee Hornではパノラマビューと軽食・ドリンクもおすすめです。

平日はリフト1日券がおとな2,000円、中学生以下1,200円と、よりリーズナブルな価格でご利用いただけます！★詳しくはHPにて

開田高原マイアスキー場 木曾郡木曾町開田高原西野5346-1 TEL 0264-44-1111 ホームページ http://asumo-g.jp/mai-ski/

春シーズンも良好なコンディションの雪質で楽しめるマイアスキー場。今季は5月6日まで営業予定！

御嶽山が間近に迫る スカイハイコース

営業期間：2020年 5月6日(水)まで予定 ※積雪、天候、整備等の状況で変更の場合があります。



回転パノラマレストハウス「Tee Horn」

※地域によって本誌の配布時期が異なるため、掲載イベントの受付・開催が終了している場合がございます。ご了承ください。

南木曾町

「木曾路の花見は南木曾から」

なぎそミツバツツジ祭り

4月中旬、太白公園の高台に群生する6種類およそ400株のミツバツツジが鮮やかなピンク色の花を咲かせます。祭り期間中には茶店も開き、地元農産物やツツジ苗の販売も行われ賑わいます。「桃介橋」や「福沢桃介記念館・山の歴史館」などの見学もお楽しみください。



なぎそミツバツツジ祭り 開催期間：2020/4/4(土)～19(日) 9:00～16:00 開催場所：南木曾町読書 太白公園 南木曾町観光協会 0264-57-2727

『宿場を走りぬける』エントリー受付中！

南木曾町・妻籠健康マラソン大会



南木曾町・妻籠健康マラソン大会 ●お申込み インターネット：2020/2/1(土)～4/15(水)まで 郵便振替：2020/2/1(土)～3/31(火)まで ●参加費(参加賞有) 一般(高校生以上) / 3,300円 小・中学生 / 1,800円(町内の中学生以下は無料) ペア / 3,300円 日程：2020/6/7(日) 会場：南木曾町南木曾会館(受付、ゴール、表彰) 〇〇マラソン大会実行委員会事務局 ☎080-2014-6010 http://www.town.nagiso.nagano.jp/kankou/event/marathon.html

上質なゲレンデを 体感しよう！



月曜日シニアデー (50歳以上対象) シニア1日券 2,400円 2月24日を除く 水曜日誰でもサービスデー リフト1日券が断然お得！ 大人1日券 4,400円 → 2,400円 シニア1日券 3,400円 → 1,900円 子ども1日券 2,300円 → 1,300円 金曜日レディースデー 女性限定!! (大人・シニア) リフト1日券 2,400円 学割 学生割引(3月以降高校生・大学生) リフト1日券毎日2,400円 ※学生証の提示が必要です

営業期間：2019年12月21日～2020年3月29日まで

90th Anniversary 2011-2021 ながさき 36.1622 長野県木曾郡木祖村菅 2857-16 営業時間 リフト運転 8:30～16:30

大桑村で マイホームを 建てませんか



村造成「宅地分譲地」の
購入者を募集しています

「住んで、良かった!」そう言ってもらえる大桑村を
目指し、移住・定住の促進にも力を注いでいます。

平成30年～平成31年にかけて、宅地分譲地として5区画を整備しました。

現在、4区画について
申込募集中です。

■分譲面積・売却価格

- A区画 **売約済**
- B区画 300.89㎡ 3,309,790円
- C区画 289.01㎡ 3,179,110円
- D区画 300.42㎡ 3,304,620円
- E区画 361.47㎡ 3,976,170円

■売却条件

契約日から3年以内に住宅を建設する見通しがあり、かつ自ら居住する方。

■分譲地

5区画(うち1件売却済)
木曾郡大桑村大字野尻(新田1地区)
JR中央線 野尻駅より約1km
※上下水道設備については敷地内に既設しております。

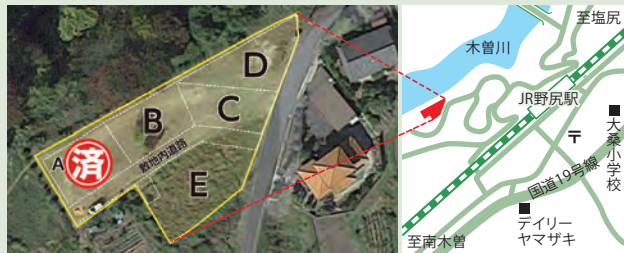

住宅の新築に利用できる補助制度があります!

大桑村には**2種類の補助制度**があり、それぞれ支給要件・補助限度額が異なります。

最大
100万円の
補助!

大桑村住宅新築等補助金

住宅の新築または全面改築に係る経費について補助します。

補助限度額 **30万円**
40万円

(2世代以上同居の場合)

大桑村木造住宅新築等補助金

在来工法による木造住宅の普及促進と、地域の建設関連業者を中心とした地域経済の活性化を図るため、住宅の新築または全面改築に係る経費について補助します。

〈令和元年度まで〉〈令和2年度より〉※令和2年4月1日より適用予定

補助限度額 **50万円 → 80万円**
60万円 → 100万円 (2世代以上同居の場合)

★補助制度の詳細については、役場建設水道課建設住宅係へお問い合わせ下さい。

先着順にて 受付時間 午前8時30分～午後5時15分
随時募集中です! 受付場所 大桑村役場 建設水道課窓口 ☎0264-55-3080



大

注目!『撮る』のが好きな人!

Kisojinフォトコンテスト

テーマはズバリ「木曾」。風景・行事・人物など木曾に関するものなら何でもOKです。あなたらしい「木曾」を撮影して送ってください!

優秀作品投稿者には**賞品をプレゼント!**
さらに**副賞**としてKisojin本誌での掲載他、
ねざめ亭等での展示も企画中です!

応募締切: 令和2年12月31日(木) **★途中経過を本誌で発表予定**

※受賞作品の著作権は応募者本人に帰属しますが、主催者が制作する媒体、展示会などにおいて、受賞者の許諾を要することなく無償で利用できるものとします。

写真もOK!

必見!『書く』のが好きな人!

発掘! となりの木曾人さん

町や村の「特派員」になって、木曾人に**記事を投稿**してみませんか? あなたの記事が情報誌に載って、たくさんの人に読まれちゃうかも!?

何かに打ち込んでる人や名人芸を持ってる人...など、とっても気になる「木曾人」を楽しい記事にして紹介してください。文字数は約400～600字程度。写真も1～2枚あるとグッドです! **次号分締切: 令和2年4月20日**

採用された方には**記念品をプレゼント!**

※記事の採用・掲載については、Kisojin編集部にて選考の上、改めてご連絡させていただきます。

募

「記事投稿」「フォトコン」のご応募はこちらから

メール ☒ info@kiso-jin.com

facebook
フェイスブック



Twitter
ツイッター



または、木曾人(ねざめ亭)まで直接お持ちください。

さあ、あなたも
情報誌Kisojinに参加しよう!!





①



②



③



④

- ① 毎年11月23日には文化文政風俗絵巻之行列が行われます
- ② 冬の晴れた日限定で、脇本陣奥谷では囲炉裏の光が見られます
- ③ 2月頃には氷雪の灯祭りで幻想的な雰囲気に
- ④ 妻籠ふれあい館では、季節に合わせて様々な展示を行っています(写真は約500体の雛人形たち)



東京2020オリンピック

みんなで聖火ランナーを応援しよう!



4月2・3日に長野県の東京2020オリンピック聖火リレーが実施されます。4月3日には南木曾町の妻籠宿を聖火ランナーが走ります。みなさん、ぜひ応援をお願いします。詳しくは、東京2020オリンピック聖火リレーに関する長野県ホームページをご確認ください。



東京2020オリンピック聖火リレーに関する長野県ホームページはこちらから



2020年4月より本格始動!

南木曾町観光協会が法人化となります

観光協会事務所を妻籠宿内に設置!(令和2年4月~)



趣旨

南木曾町の観光における近年の傾向として、日本人旅行者は減少しているものの、中山道、妻籠宿を訪れる外国人旅行者は増加しています。日本人旅行者はニーズや価値観の多様化により従来の団体旅行よりも小グループによるものや個人を主体としたものなど、旅行形態が変化しています。また、見る観光から実際に参加・体験・交流できる観光へと旅行者の志向が変わる中、そのニーズに適応した質の高い観光地づくりを進める必要があります。

今後、南木曾町を取り巻くインフラ環境も大きく変わり、リニア中央新幹線や中央道神坂スマートICなどの建設により、ますます観光人口の流れが変化することが予想されます。町内にある多くの観光素材をどう結び付けるか、自然・体験・健康・本物志向といった多様な旅行者のニーズをどう捉えていくかなど、今後の大きな課題です。また、今後ますます増加が見込まれる外国人観光客をも魅了するような観光資源の発掘と、既存の歴史文化を融合したコンテンツの提案と情報発信も重要な課題となっています。

こうした課題に対して観光事業者が中心となり、他の産業事業者や町民とも共存し、観光客を温かく迎え入れる気運の醸成を図るとともに、多様な国籍、ニーズ、世代を受け入れられる質の高いサービスを提供できる仕組み作りなど、リピーターが増加する観光地づくりを推進するべく、令和元年7月30日の南木曾町観光協会通常総会で、南木曾町観光協会を発展的に解散し、新たに一般社団法人南木曾町観光協会を設立しました。



南木曾町の観光に協力してみませんか

観光協会では会員を募集しています。詳しくは右記までお問い合わせください。

お問い合わせ
 一般社団法人南木曾町観光協会
 南木曾町吾妻2196-1(妻籠宿内)
 TEL 0264-57-2727
 FAX 0264-57-4036



**大屋誠町長より
新庁舎建設に寄せて**

令和3年春の完成を目指して上松町役場新庁舎の建設が進んでいます。現在、本庁舎と教育委員会・健康増進センターと機能的に分かれているものが一つの庁舎に入ります。これにより住民の皆さんの利便が図られるとともに、子育て支援や移住交流、危機管理など各課が壁を超えて解決すべき課題に対応出来ることとなります。

住民の皆さんの意見を取り入れた交流スペースも

あり、また、(株)八十二銀行も入り行政としての機能だけでなく、住民の皆さんが気軽に立ち寄れる場所にもなります。

「ひのきの里あげまつ」に相応しくひのきの香り立つ豊かな空間は訪れた皆様に気持ちの安らぎを与え、るとともに、全国に素晴らしい木皆ひのきの良さを更に深め、広めてくれるものと期待します。

秋頃には建屋が出来、徐々にその全容が見えて来ます。内覧会を開催する予定ですので、是非、楽しみにしてお越しく下さい。

建設スケジュール

- 令和元年11月
新庁舎実施設計完了
- ▼
- 令和2年2月
新庁舎建設工事着手
- ▼
- 令和3年3月
新庁舎竣工(予定)
- ▼
- 令和3年5月
庁舎移転・開庁(予定)



東側道路から見た庁舎全景(完成予想図)



**上松町の「緑林文化」を
かたちにする庁舎**

上松町役場新庁舎は、鉄筋コンクリートと木造の混構造です。

特に木材は「木曾産のひのき」を使い、来庁者が最初に足を踏み入れる「町民ホール」や、執務室の構造(柱・梁など)に取り入れます。町民の生活を昔から支えてきた林業の製材・木材加工技術を活かした構造は、訪れた方に「ひのきの里あげまつ」の象徴を実感していただける設計となっています。

町民ホールは、(株)八十二銀行上松支店が入るほか、住民の交流・町の観光やイベントなどの情報提供スペースを設け、気軽に立ち寄れる空間づくりを行います。



町民ホール完成予想図

お問い合わせ：上松町役場総務課 電話：52-4801



再生可能エネルギーを取り入れた庁舎

基本計画に示された5つの基本方針のひとつ、「人と環境に優しい庁舎」の実現と、「上松町地球温暖化対策実行計画」に掲げた二酸化炭素排出量削減のため、新庁舎には再生可能エネルギーの「地中熱エネルギー」を取り入れます。

地中熱を採用した冷暖房を取り入れることにより、コスト削減にもつなげます。また、冷暖房の機器に輻射熱パネルを採用することで、空気がじんわりとまんべんなく快適な温度に保たれるとされています。町民ホールや執務室に輻射熱パネルを取り入れますので、来庁された際にはその快適さを実感していただけたいと考えています。

上松町内での地中熱の導入は新庁舎が初めてとなる予定です。



- 学芸成就
- 災難除け
- 子孫繁栄
- 家内安全
- 商売繁盛

かごとく様へ
お返しは
お返しは
お返しは

三徳様祭り

4月29日(水・祝) 午前10時～午後1時

開催場所：臨川寺(上松町寝覚の床)



出店者募集中!!

- ★福引
- ★飲食コーナー
- ★ゲームコーナー
- ★つり大会同時開催
- ★各種団体出店予定



ご祈祷 午前11時より
※予定は変更となる場合があります。

お札
福引券
付き

参拝券1枚500円
のぼり寄進 1本3,000円
詳しくは ☎52-2072(臨川寺)へ

主催 三徳稻荷奉賛会
共催 ねがめの床発展会



50th Anniversary
おかげ様で50年

日本三大美林の一つ
森林浴発祥の地

赤沢自然休養林 開園

赤沢自然休養林開園
森林鉄道出発式
4月29日(水)
始発列車は
乗車無料!!



森林散策や林鉄乗車体験を
お楽しみください!



第41回 山口勝廣写真賞
「母の思い」 早野由香



第42回 上松ふるさと賞
「神飛ぶ」 牧内英文



◀小川若宮神社例祭・墓の葉奉納(4/24~4/26)

▼駒ヶ岳神社例祭・太々神楽(5/3)



(一社)上松町観光協会

https://kiso-hinoki.jp
〒399-5601 長野県木曾郡上松町大字上松159-3
TEL: 0264-52-1133 / メール: hinoki@avis.ne.jp



襖・障子・網戸の張り替えでお悩みのお客様

張り替える事で...

- ◆室内の空気環境が良くなる!
- ◆部屋が明るくなる!
- ◆気持ちも明るく元気になれる!!

ふすま

- 格安品** 2,500円～ アパート、貸家に最適
- 梅** 4,500円～ ベットや小さいお子様のいるご家庭にオススメ
- 竹** 6,500円～ 丈夫で気品があり一番人気
- 松** 8,500円～ 最高品質でモダンな柄もあります
- こだわり品** 10,000円～ 伝統手加工襖絵織物
- 押入れ裏紙** 1,000円～ 押入れの湿気を取ってくれます
- 仏壇用裏紙** 2,000円～ 金砂子という柄の入った裏紙

※戸襖、源氏襖など特殊な物はプラス1,000円となります。襖新調、縁の新調も承っております。

障子

- 梅** 2,500円～ 1～2年で張り替える方にオススメ
- 竹** 3,000円～ 黄ばみにくい障子紙
- 松** 3,500円～ 丈夫で長持ちの強化紙で1番人気

プラスチック紙 4,800円～9,800円
ベットなどの引つ掻きにも強く、汚れを拭き取れる物もあります
※雪見障子、猫間障子など特殊な形の物はプラス1,000円となります。

網戸

- 梅** 2,500円～ 風通しを重視
- 竹** 3,000円～ 風通しもよく虫の侵入も防ぎたい
- 松** 3,500円～ 小さな虫も防ぎたい

プライバシーネット 5,500円～ 外から見えずらく、中から外がすっきり見える
ペットデフェンス 6,500円～ ベットの爪にとっても強い網
ステンレスネット 8,500円～ とにかく丈夫で長持ち、最強ネット
※ベットの出入り口加工も承っております。

※上記金額はすべて税抜きです。
※小・中・丈長・幅広サイズなどにより、金額が変動します。

ご注文の流れ

まずはお電話ください → お見積りに伺います → 修理品引き上げ → 修理張り替え ※2～7日 → 納品

安心の1年保証!!
ペット、子孫、ご先祖様家族みんなが快適に過ごせる部屋を目指します!!
まずはお気軽にお問い合わせください!!
店舗にてお見積りも致しております!!



勝野雅士



ふすま しょうじ あみど
襖・障子・網戸の張り替え屋 勝

TEL 0264-57-4377

携帯電話 080-5159-4377

営業時間 8:00～18:00
長野県木曾郡南木曾町読書3516-1

第4回 一冬暖かく 夏涼しい家

知っク!
なっク!

おうち コラム

2020年オリンピックイヤーの本年もよろしくお願ひ致します。今回は今では当たり前となっている「冬暖かく 夏涼しい家」を考えようと思います。

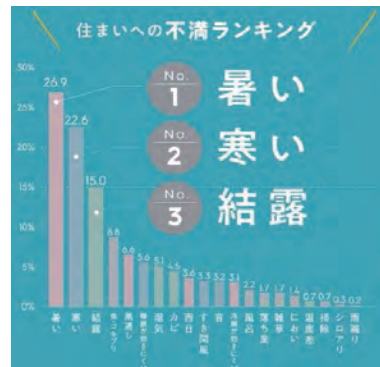

日経アーキテクチャ2005年より

上位3つの不満を解消するカギが「断熱」です!

当社では「外張り断熱工法」で施工しています。



外張り断熱工法のメリット

- 家の外側をすっぽりと断熱材で包んでしまうので、切れ目が無く安定した断熱性がとれる。
- 柱の外側で断熱するので、壁の中は室内と温度差が少なく壁体内の結露が無くなります。
- 施工が容易。リフォーム工事にもOK!
- デッドスペースとなる壁内が収納や棚スペースに利用できる。

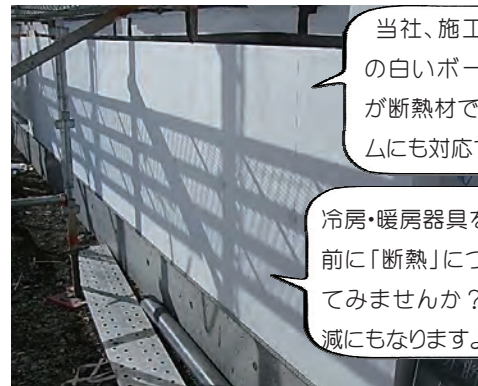

当社、施工例です。この白いボード状のものが断熱材です。リフォームにも対応できます!

冷房・暖房器具を検討する前に「断熱」について考えてみませんか? 光熱費削減にもなりますよ!



まかせて安心!

当社には「住宅省エネルギー施工技術者・設計者講習」を受けた技術者がいます。ご安心してお任せください!



お得にリフォーム!

当社へ断熱工事を発注いただいた方
工事代金より2%割引いたします。

2020年3月31日まで

株式会社 **正澤建設**

木曾郡木曾町新開381
☎0264 (23) 7677

HPリニューアルしました

こちらから問い合わせできます

正澤建設

検索





社員一同、おもてなしの心を持って
ご奉仕させていただきます。

株式会社黒田葬祭 向陽グループ



家族葬ホール向陽



フラワーハート向陽

ペット火葬

家族の一員でもあるペットの最後のお旅立ちのお世話をさせていただきます。



ペット火葬車



葬儀・法要 マイクロバス貸出・無料送迎承ります。



家族葬ホール 向陽
☎0264-24-0854



フラワーハート♥ 向陽
☎0264-24-0310

セレモニーホール 向陽
☎0120-107-365

株式会社 黒田葬祭

〒399-5607 長野県木曾郡上松町大字小川1926
TEL0264-52-5080 FAX0264-52-5035

24時間
対応!

24時間
対応!



木曾の地にて半世紀。
これからも、地域に貢献できる
企業を目指します。

従業員募集

あなたのやる気で、地元をもっと元気に見ませんか?

募集職種 **製造 および 事務スタッフ**

給与及び就業：弊社規定による

勤務時間 8:00~17:10 *交代勤務あり(夜勤可能な方歓迎) *休憩時間合計70分間

その他 入居可能な社宅、単身寮あり 通勤送迎あり

※詳細は面接にて、採用については面接後決定します **お気軽にお問い合わせ下さい!**

社員がラリーに出場しています!

上松ラリーチーム(A.R.T)の活動を通して、経済的な還元だけでなく、人的ネットワークの構築、木曾地域全体の活性化を目指しています。

個人から企業まで協賛を広く募集中です!
木曾をもっと元気にするため、共に戦いましょう!!



上松電子株式会社

上松工場 上松町大字上松188番地
椋工場 上松町大字上松1350番地2

お問合せ：総務 白洲 TEL.0264-52-5700

木曾駒高原カントリークラブ 2020年 特別企画のご案内

オープニング 感謝デー 〈昼食付〉

3/28(土)~4/5(日) 平日10,800円 土日祝11,800円

《セルフ企画日のご案内》

(ゲスト料金 / お一人様あたり)

- ◆ 毎週火曜日セルフ企画 3月31日・4月 8,800円 (昼食付)
- 5月・6月 11,450円 (昼食付)

★下記企画日ではセルフプレイを選択していただけます

- ◆ 祝日セルフ企画 4月29日(祝) 11,150円 (昼食付)
- ◆ 日曜日・祝日セルフ企画 5月5日(祝)・6日(祝)・10日(日)・31日(日)
- 6月14日(日)・21日(日)

※2バッグの場合は、カートフィ(1,870円/人)追加となります 12,400円 (昼食付)

若者応援
キャンペーン アンダー40 6月28日(日) 9,200円 ※40歳以下のみ参加可能

オープンコンペ

(昼食付・参加費込)
(ゲスト料金 / お一人様あたり)

- ★4月23日(木) 日野草杯 14,350円
- ★4月26日(日) 中日チャレンジカップ 15,800円
- ★5月21日(木) かんてんばば杯 15,800円

※会員の方は2,200円追加(参加費・昼食付)
※18ホールストロークプレイ(ダブルペリア方式)
お一人様でも参加できます

●上記料金には、消費税・利用税・振興金含まず

貸別荘 (駒見荘) 1泊1棟貸し / 基本定員4名:3LDK (消費税込)

3/27~4/30	11/1~12/6	5・6・9・10月	7/1~17	7/18~8/31
平日	金・土・祝前日	平日	金・土・祝前日	平日
13,250円	17,750円	17,750円	22,000円	22,000円
				26,500円

●お食事:夕食、朝食のご予約承ります(木曾駒高原カントリークラブ食堂及び翠石苑別館) ●バーベキュー設備(貸出無料・要ご予約)食材は1人前3,300円(税込)【5日前までのご注文】 ●定員4名を超えてのご利用で、寝具を利用する方は貸布団代が別途2,860円/人【要ご予約】

お申込み
お問合せ 木曾駒高原予約センター
http://www.kisokoma.co.jp/ TEL 0264-23-8080 FAX 0264-23-7032

木曾駒高原別荘地

◆貸別荘:駒見荘の見学会開催中

- 木造平屋建て 建物面積79.5㎡(24坪) 3LDK 2017年に新築 リビング(8帖)、ダイニング(6帖)、洋間(9帖)×1室、洋間(6帖)×2室、屋根付ウッドデッキ(11帖)、キッチン、トイレ、ユニットバス、洗面・脱衣所 各室冷暖房完備(家電一式付帯)
- 敷地面積は626㎡(189坪) 土地は賃貸借で年額約23万円



◆別荘地見学会開催中

- 約200箇所の中からお好みの場所が選択できます(敷地面積約600㎡~1,500㎡)
- 土地は買うより借りるほうがお得です。手頃な賃貸借料 例)600㎡/180坪が年額22万円
- 設計施工は弊社一級建築士が懇切にご相談に応じます。(増改築・管理受託のご用命も承ります)
- 法人向け中古山荘(視察可)の情報もあります。仲介:㈱大同ライフサービス(弊社関連会社)

お問合せ 木曾駒高原観光開発(株)別荘管理部 TEL 0264-23-7501
http://www.kisokoma.co.jp/kisokoma_villa/index.html FAX 0264-23-8432

スタッフ募集!

- マイクロバス運転手(アルバイト) 時給1,000円
- キャディ(期間社員) 月収16万円~32万円(賞与年2回)
- キャディ(アルバイト) 給与8,400円~/1ラウンド(約6時間)

木曾駒高原観光開発株式会社
TEL 0264-23-7550(担当:壬生)

★詳しくは担当までお問い合わせください

どんな仕事も

まずは **町野産業へ!**

ご相談
お見積り
無料!



何でもご相談下さい。

お墓に関すること
石塔が傾いている
外柵・墓誌・香炉の新調
墓誌や石塔に戒名を増やしたい
(戒名字彫り一基3万8千円より)



- (通常価格)
- 墓石クリーニング 12,000円より
 - 墓地修繕(巻石・石積他)
 - 草取り・お墓のお掃除 等々

責任・施工・管理

(有)町野産業 MACHINO IND.
〒399-5608 長野県木曾郡上松町大字萩原 2400

TEL 0264-52-4087
FAX 0264-52-5087

家屋解体・土木整備
何でもご相談ください!



- 土木 一般土木工事
- 墓・石 墓工事・石・石積・造園工事
- 解体 建物解体工事・産業廃棄物収集運搬



長野県のすみっこの
王滝村で起こる
「国際化」と「助け合い」

クラウドファンディング挑戦中!

海外ボランティアツアーの拠点となる古民家を改修します



倉橋孝四郎

私達は古民家を改修して、約15名が宿泊できる施設を作り、多くの海外ボランティア受入の拠点にします。外国人と触れ合うことで住民や、子供達の世界観と言語が広がり、これからの国際社会における大切な経験を積むこと、また実際に訪れた外国人の方々の情報発信により、王滝村の国際化と活性化を目指します。ご協力よろしくお願いたします。

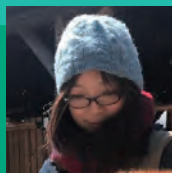

杉野明日香

水交園、森さちオートキャンプ場
合同会社 Rext 滝越
住所：長野県木曾郡王滝村 4100-9
電話：0264-48-2245

クラウドファンディング挑戦中
クラウドファンディング「REDYFOR」にて
150万円を目標にプロジェクトがスタートしました。
皆様の暖かなご支援よろしくお願いたします。
URL：<https://readyfor.jp/projects/otaki-nagano/>
詳細はネットで

映画「想ひ出の行方」
OMOIDENO YUKUE
プロジェクト始動
地域活性化オリジナル短編映画制作

6月上映予定!

監督・スロデュース：安積俊治

主演女優

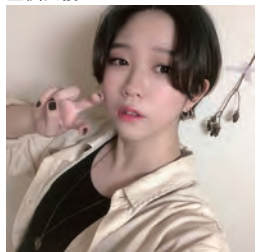

大塚結生(上松町出身の女優)

目的・手段 地域活性化のために寝覚ノ床にまつわる「スロモーション短編映画」を作ります

内容 寝覚ノ床と「想ひ出供養」を題材の30分程度のストーリー

発表と配信 映画館や自主発表会を始め、サンダンス映画祭など多くの国際的な映画祭や日本各地で開かれる映画祭への出品、日本国内だけでなく世界中で映画を発表、またAmazon.comのプライムビデオやyoutubeなどさまざまな媒体を使って映画の配信を行う。

音楽：吉村和貴(上松町出身)

制作費用がかかります、クラウドファンディング(4月開設予定)等でぜひ応援してください

連絡先：ねざめの床発展会 事務局 ねざめ亭内 0264-24-0116(山田)



創業 大正9年
大正～昭和～平成～令和…そして未来へ

おかげさまで創業100周年
100th Anniversary

2020年は上松町新庁舎・木曾町新庁舎の建設に取り組んでいます
どうぞよろしくお願いたします



当社施工 南木曾中学校体育館長寿命化改良工事



当社施工 和村トンネル工事(上松町～大桑村)



総合建設業

株式会社 岡谷組

代表取締役 野口 行敏

〒394-0029 長野県岡谷市幸町6番6号
TEL0266-23-5671 FAX0266-23-5657
支店：中信/長野/南諏訪/伊那/山梨
営業所：安曇野/下諏訪/辰野/箕輪/木曾/佐久/大北/飯田



URL <http://www.okayagumi.co.jp>



1皿2~3人前
880円(税別)

話題の

熟成魚

臭みの元となる魚の血液を究極血抜き!
5日以上の水温熟成により旨みが大爆発!!
超絶品な熟成魚の刺身をぜひ☆



熟成ブリの
しゃぶしゃぶも人気!

1人前 1,500円(税別)

※写真は6人前のイメージです。

要予約
(2人前より)



営業時間 / 17:00~22:00 (Lo21:30)
定休日 / 日・月曜日 ★駐車場完備★

ご予約は
コチラ!

木曾郡上松町駅前通り1-33 TEL 52-2021

鮮魚・青果・精肉・お惣菜
大澤商店
営業時間 / 9:00~19:00

スタッフ大募集

楽しくて働きやすい環境です

お気軽に
お問合せ下さい

未経験の方も
大歓迎!

仕事内容：資格不問

週1日 1日3時間程度OK

平日のみ 土日祝のみ OK!

長期の方 友達同士 大歓迎!

厨房・清掃パート・サービスパート

勤務時間 6:30~21:00(休憩有り) 給与 時給900円~(研修期間有り)

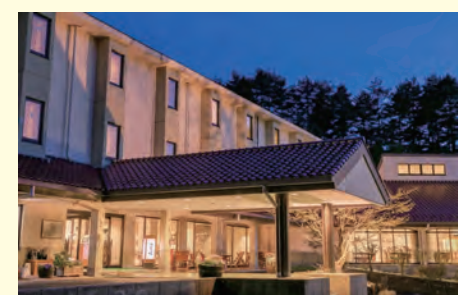

雄大な山々、澄んだ空気、鳥のささやきと葉のざわめき。
自然豊かな森の中、カジュアルに楽しむプチリゾート。



〒399-6101 長野県木曾郡木曾町日義4898-8
TEL.0264-23-7331
<https://www.morinohotel.com/> 株式会社 女将塾

情報誌Kisojinは スマホ・タブレットPC でもご覧になれます!!

This content is available all over the world in the Catalog Pocket app. Please enjoy the content in your native language.



専用アプリ「カタログポケット」をダウンロードしてご利用ください。

〈キリトリ〉

郵便はがき

3 9 9 5 6 0 7

切手をお貼りください

木曾郡上松町大字小川寢覚2409
一般社団法人 木曾人

木曾をもっと元気にする情報誌

Kisojin 編集部 行

●ご意見・ご要望など、何でもお書きください!

スマホやタブレットで簡単操作!

★文字・写真の拡大表示
★記事の読み上げ機能



木曾町日義宮/堀地区は、木曾義仲様の地。義仲を布う祭りに「らっほしよ」は夏の...

Yamada working at an atelier, and peeped and was colored...

★外国語に翻訳表示
〈英語・中国語・韓国語...等〉
★外国語で読み上げ機能

※画面表示はお使いのデバイスによって異なります。※詳しい操作については、カタログポケットのヘルプをご参照ください。

読者の皆さんより

★いつも楽しい冊子をありがとうございます。友だちや知っている人の写真や記事が載っているととても嬉しです。載っている情報で、新しい出会いや繋がりが増え、木曾のことがもっと好きになります。
(上松町Mさん、女性)

★木曾に長く住んでいますが、まだまだ行ってない所、知らないことが沢山あります。Kisojinを参考にいろいろな勉強したいと思えます。
(木曾町Fさん、女性)

★としても地域密着の冊子で毎回楽しく読ませていただいています。今回は誰か知っている人はいるかなあと思っております。毎号

大変な思いで制作されていることと思います。がんばってください。
(王滝村Sさん、女性)

★木曾が好きで良く行って楽しませて貰っています。ねぞめ亭さんで食べるのが気に入っていて何回か行ってました。以前に行った時に閉まっていた。閉店したのかな?と思っていたら広告が出ていたので良かったです。また楽しみに行かせて貰います。
(岡谷市Uさん、女性)

★いつも楽しく拝読させて頂いています。
(須坂市Tさん、男性)



うちの自慢の
ワンニャン
ペット紹介

中津川市
ち
妻籠松代屋さん家の
小麦ちゃん

特注の南木曾ネコを着用して中津川から遊びにきました。イヌがネコを着るって面白い!

皆様いつもご愛読いただきまして、ありがとうございます!
号を重ねるごとに、頂戴するお便りの量も増えております!とても励みになりますよ!

皆さまからのお便り待ってます!



自慢のペット、天狗猫(外もOK)自分のお顔を何でもお寄せください!!

◀アンケートハガキまたは
✉ info@kiso-jin.com
FAX 0264-24-0117



・豊田市
ち
山本さん家の
きなこ はなこ
ななこちゃん(♀)

我が家の「三人娘」です。三匹で追っかけっこしたり、お昼寝したり仲良く遊んでいます。

プレゼントが当たる!! クロスワードパズル

これが解けたら、もう立派な木曾人!!

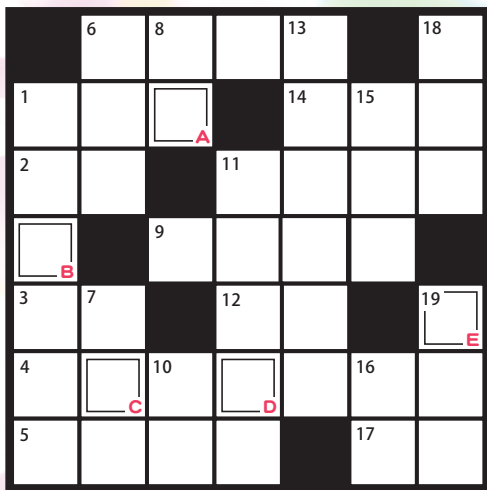

A~Eのマスに入る言葉を並べ替えて「正解ワード」を導き出してください!

--	--	--	--	--

ヒント:春の味覚です!

- タテのカギ
- 木曾八景のひとつ、「青嵐」といえば…
 - 東海・中部地方の方言で「捨てる」こと
 - 経済に敏感な人は気になります
 - 御嶽海関には「白」を重ねてほしいですね
 - 人の顔の中心にあります
 - 上松町の諏訪神社例祭で上演される地歌舞伎と獅子狂言
 - 南木曾町など木曾で4月に見頃を迎える花
 - 絵描きのスタイル・傾向
 - 今年木曾地域も本当に少なかった…
 - 広大な自然、木曾町の○○○高原
 - 足をとられないように

●ヨコのカギ

- 田んぼや畑を守ります
- 水を切る時使います
- 木曾でもジビエ料理で食べることがあります
- 木曾の宿場町のひとつ
- 料理人さんなどが自分たちのために作るご飯「悠久の○○○○」
- 賛川の国道19号桜沢バイパスも、もうすぐ…
- 昔、馬に乗ったまま通ることを禁じた立て札
- こんな風に扱ってはいけません
- 夫婦のこと
- 帰り道

★本誌付属のアンケートはがき(右頁)に「正解ワード」を記入して、郵送またはFAXでご応募ください。

正解者の中から抽選で『パン工房ほっぺのクッキーセット』をプレゼントします!!

●応募締め切り:3月31日(火)

●前号の答え:らくようじゅ(落葉樹)



編集室便り



←今号取材中の個人的にお気に入りの一枚です。働く顔に魅せられシャッターをきりました。南木曾町に伝わる「田立和紙」の作業現場。ひんやりとした小屋の中で黙々と和紙を漉き続ける職人の顔(本文参照)。ひたむきな表情は、やっぱり魅力的です。働いているときだけでなく、遊んでいるとき、歌っているとき、大好きなものを食べているとき…何かに集中しているとき人はホント「いい顔」になるんですね^^ 皆さんからの情報誌Kisojinは、写真や記事等あなたの投稿もお待ちしています!【15ページをご覧ください!】

編集・発行 一般社団法人 木曾人
〒399-5607 長野県木曾郡上松町大字小川寝覚2409
TEL:0264-24-0116 FAX:0264-24-0117
E-mail info@kiso-jin.com
印刷・デザイン 山田印刷株式会社

Kisojin — Vol. 22 —

2020年2月発行

〈2月〉 〈5月〉 〈8月〉 〈11月〉

Kisojinは 春・夏・秋・冬 年4回発行

各公共機関・道の駅・観光施設などに配置中!

★Kisojinサポーターには年4回分をお届けします!【年会費 一律 3,000円】

読者アンケートにご協力ください!!

↓下記のはがきに必要事項をお書きの上、郵送またはFAXください。

FAX 0264-24-0117

※郵送の場合はキリトリ線で切り離し、お手数ですが切手を貼ってご投函ください。

※お預かりした個人情報は、情報誌『Kisojin』の編集以外の目的には、使用しないことをお約束します。

〈キリトリ〉

Kisojin 読者アンケート

●今号のKisojinの中で興味を惹かれたページを教えてください
※複数回答OK

●『Kisojin』を見て、実際にに行った事があるお店やイベント等がありますか?

・はい ・いいえ

「はい」の方は詳しく教えてください。 ※複数回答OK

●今後『Kisojin』で取り上げて欲しい記事はなんですか?

〈キリトリ〉

クロスワードパズルの答え

住所	〒 TEL - -			
氏名	ふりがな	性別	男・女	
年齢	10歳代 60歳代	20歳代 70歳代	30歳代 80歳代以上	40歳代 50歳代
職業	1. 学生 2. 会社員 3. 自営業 4. 専業主婦(夫) 5. フリーター 6. 無職 7. その他の職業()			

kisojin vol.22

★ご協力ありがとうございました!



春の楽しみ

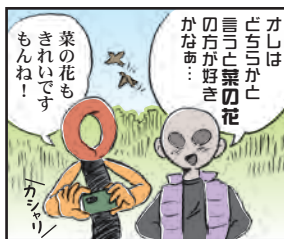

新鮮な山菜が楽しめるのも山深い木曾地域ならではの楽しみ! 食べ過ぎには注意です(笑)

創作イタリア料理
チェロブルー

Kisojinクーポン!

アラカルトメニューご注文のお客様 一人様
**ドリンク1杯または
プチデザートサービス!!**

※1グループでお使いいただけます
有効期限:2020年3月31日(火)まで

カフェ&缶づめバル River side Oasis **WAKU↑WAKU**

Kisojinクーポン!

本券1枚につき1グループ1回限り
(何名様でもOK)
タピるこ50円引き!!
(タピオカ+おしるこ)

有効期限:2020年3月31日(火)まで

カラオケバー あかり

Kisojinクーポン!

本券1枚につきお一人様
**生ビール・ソフト
ドリンクサービス!!**

※サービスドリンクのみの注文はできません
有効期限:2020年3月31日(火)まで

自家焙煎 山の珈琲屋 **つりんちゅ**

Kisojinクーポン!

合計の金額より
10%OFF!!

※チケットの購入には使えません
有効期限:2020年3月31日(火)まで

シェコイワイ

Kisojinクーポン!

ディナーコースお召し上がりの方
**ミニチーズ小皿
サービス!!**

※チーズの種類はランダムです。本券1枚につきお一人様
有効期限:2020年3月31日(火)まで

(とき)
せせらぎの四季

Kisojinクーポン!

本券1枚につきお一人様
大人入浴料100円引き!!
(700円→600円)

※他の割引券との併用はできません
有効期限:2020年5月末まで

ブックガーデン YAMAJI

Kisojinクーポン!

**文房具
1割引き!!**

※本券1枚につきお一人様1回限り
有効期限:2020年4月30日(木)まで

**使ってお得!!
載せてお得!!**

木曾のお店を元気に!
お客様をもっと笑顔に!



お得な Kisojinクーポン! 切り取ってお使いください!

2020年春

祝卒業 祝入学 祝就職

**チェロブルーの
イタリアンで乾杯!**



各種宴会・女子会・パーティーに、当店をご利用下さい!

6名様以上、パーティーのご予約をいただくと
ハウスワイン一本サービス致します。
お電話にてお問合せ、ご相談ください。



Lunch 11:00~15:00 Dinner 17:00~21:00

※ディナーはご予約ください。定休日:火曜日
〒399-6101 長野県木曾郡木曾町日義 4848-4
Tel 0264-24-0405 Fax 0264-24-0406



コロナ疲勞ケア 専門サロン **ママハンド★ちこの**

Kisojinクーポン!

足裏リフレクソロジー 30分

¥3,500→10%OFF!!

本券1枚につきお一人様2回まで (税別)

※完全予約制 詳細はお店にお尋ね下さい
有効期限:2020年4月末まで

ラーメン55

Kisojinクーポン!

本券1枚につきお一人様

50円引き!!

(グループ何名様でもOK)

有効期限:2020年3月31日(火)まで

コンテナ **BBA 3960**
カフェ

Kisojinクーポン!

生ビール、サワー、ハイボール等

1杯無料!!

※本券1枚につきお一人様
有効期限:2020年3月31日(火)まで

菓子蔵 **喜しろ(きしろ)**

Kisojinクーポン!

お菓子1,000円以上お買上げの方

コーヒー1杯無料!!

有効期限:2020年3月31日(火)まで

居酒屋 **ちから**

Kisojinクーポン!

小鉢1品サービス!!

有効期限:2020年3月31日(火)まで

アイショップ **コマツ**

Kisojinクーポン!

腕時計バンド交換

5% OFF!!

※他割引券との併用不可
有効期限:2020年4月末まで

菓子処 **和心(わしん)**

Kisojinクーポン!

本券1枚につきお一人様
お飲み物1杯サービス!!

※本券のみのご利用は不可
有効期限:2020年3月31日(火)まで

鳥鍵(とりかぎ)

Kisojinクーポン!

食後 **コーヒー又は紅茶**
サービス!!

※本券1枚につきお一人様
有効期限:2020年3月末まで

40

39

お得な

Kisojinクーポン!

切り取ってお使いください!

お得な

Kisojinクーポン!

切り取ってお使いください!



カフェ & 缶づめバル **RiversideOasis WAKU↑WAKU** ★
木祖村役場
マロオカ工業
道の駅 木曾川源流の里きそむら
⑤ ⑥ カフェ(火)~(金) 13:30~16:30
※(土)は6月~8月の夏季シーズンのみ営業
⑦ バル(火)~(土) 18:00~23:00 ※完全予約制
⑧ 日・月曜日 ☎0264-36-3055
木曾郡木祖村数原1224-8



★木曾駒高原入り口 ★駐車場あり
⑨ ⑩ 11:00~15:00 ⑪ 17:00~21:00
⑫ 火曜日 ☎0264-24-0405
木曾郡木曾町日義4848-4



★自家焙煎 山の珈琲屋 ★つけもの茶屋となり
⑬ ⑭ 10:00~19:00(土・日・祝は18:00まで)
⑮ 隔週水曜日 or 毎週木曜日 ☎0264-24-0611
木曾郡木曾町新開5086-2(黒川)



★行人橋交差点
⑯ ⑰ 20:00~1:00
⑱ 日曜日 ☎0264-22-2111
木曾郡木曾町福島5307-1



★駐車場あり
⑲ ⑳ 10:00~21:00(最終受付20:30)
㉑ 水曜日(祝日除く) ☎0264-24-2626
木曾郡木曾町新開3968-2



★やばら清水公園
㉒ ㉓ 11:30~14:00 ㉔ 17:30~21:00(LO20:30)
㉕ 水曜日・第4木曜日(変動あり) ☎050-2006-2468
木曾郡木曾町福島5223-11



★書店 ★駐車場あり
㉖ ㉗ 9:30~20:30
㉘ 元旦のみ ☎0264-24-2455
木曾郡木曾町日義4633-1

**使ってお得!!
載せてお得!!**

木曾のお店を元気に!
お客様をもっと笑顔に!

フラワーハート向陽 (こうよう)

Kisojinクーポン!

お買物頂いた方
ガチャガチャ 1回 無料!

※本券1枚につきお一人様
有効期限:2020年3月31日(火)まで

食堂 中村 (なかむら)

Kisojinクーポン!

五平もち定食
¥950 → ¥900

※1枚で4名様まで有効
有効期限:2020年3月31日(火)まで

久金商店 (ひさきんしょうてん)

Kisojinクーポン!

木曾の酒 1,000円以上
お買上げのお客様
おつまみプレゼント!!

※お一人様 一つ限り
有効期限:2020年4月末まで

高杉庵 (たかすぎあん)

Kisojinクーポン!

お食事のお客様 お一人様
50円引き!!

※本券1枚につきお一人様
有効期限:2020年4月末まで

原文具店 (はらぶんぐてん)

Kisojinクーポン!

ご来店いただき、お買物された方には
本券1枚につき
10%割引!!

有効期限:2020年3月31日(火)まで

コミカルカフェ

Kisojinクーポン!

カラオケルームご利用の方
本券1枚で2名様まで
ソフトドリンク 1杯無料!!

有効期限:2020年3月31日(火)まで

肉酒場 団 (かこい)

Kisojinクーポン!

本券1枚につき1名様まで
ドリンク 1杯 無料!!
(500円相当)

有効期限:2020年3月31日(火)まで

真々心家 (ままころや)

Kisojinクーポン!

本券1枚につきお一人様
生小ビール 1杯 無料!!

※サービスビールのみの注文はできません
有効期限:2020年3月31日(火)まで

42

お得な Kisojinクーポン!

切り取ってお使いください!

41

お得な Kisojinクーポン!

切り取ってお使いください!

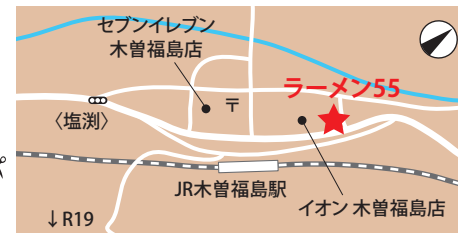

営業 11:00~15:00 夜 17:00~19:30(入店の方)
休木曜日 ☎0264-24-3305
木曾郡木曾町福島5393-11



営業 10:00~18:00
休火・第4月曜日 ☎0264-22-4800
木曾郡木曾町福島5052のイ



営業 9:00~19:00
休水曜日 ☎0264-22-2158
木曾郡木曾町福島5129-1



営業 11:00~13:30(LO) 夜 17:00~20:30(LO)
休月曜日・月末の日曜日 ☎0264-22-2209
木曾郡木曾町福島5064



営業 10:30~20:00
休不定休 ☎090-8302-4752
木曾郡木曾町福島2012



営業 17:30~24:00
休月曜日 ☎0264-23-3960
木曾郡木曾町福島4991-18



営業 17:00~24:00
休火・水曜日 ☎0264-23-2869
木曾郡木曾町福島1788-11



営業 9:00~18:00
休火曜日 ☎0264-52-5588
木曾郡上松町本町通り2-102

栄家 (さかえや)

Kisojinクーポン!

ご来店の方
生ビール1杯無料!!

※本券1枚につきお一人様1杯限り
有効期限:2020年3月31日(火)まで

ねざめ亭

Kisojinクーポン!

お食事をしてくれた方
ドリンク1杯サービス!!

※本券1枚につきお一人様
有効期限:2020年3月31日(火)まで

好日珈琲 (コウジツコーヒー)

Kisojinクーポン!

トッピング無料 or
ミニソフトプレゼント!!

※トッピングはソフトクリームに対して
有効期限:2020年3月31日(火)まで

無料掲載だから
商店様も、
どんどん載せよう!

クーポン利用で
木曾を活性化しよう!!



ねざめホテル

Kisojinクーポン!

本券1枚につきお一人様
日帰り入浴
100円引き!!

※他のサービスとの併用はできません
有効期限:2020年3月31日(火)まで

スナック 璃樹 (リジュン)

Kisojinクーポン!

お好きなカクテル or
ソフトドリンク無料!!

※本券1枚につきお一人様1杯限り
有効期限:2020年3月31日(火)まで

襖・障子・網戸の張り替え屋 勝 (かつ)

Kisojinクーポン!

張り替え3%OFF!
襖or障子or網戸の
セットの場合5%OFF!

有効期限:2020年4月末まで

cafe yew (カフェ ユー)

Kisojinクーポン!

ケーキ&ドリンクセット通常 ¥100引き
▼
クーポン利用で ¥150引き!!

※本券1枚につき2名様まで
有効期限:2020年6月末まで

44

お得な Kisojinクーポン!

切り取ってお使いください!

43

お得な Kisojinクーポン!

切り取ってお使いください!



営 8:30~18:30 ※変更になる場合もあります
休 日曜日・祝日 ☎0264-52-2176
曾 郡上松町本町通り4-45



★年中無休 ご予約ください!
☎0264-24-0207
木 曾 郡上松町本町通り2-18-5



木 曾 郡上松町駅前通り2-27

★詳細は後日の折り返しチラシをご覧ください



★上松駅横・大澤商店敷地内 ★駐車場あり

営 17:00~22:00
休 日・月曜日 ☎0264-52-2021
木 曾 郡上松町駅前通り1-33



営 10:00~16:00
休 火曜日 ☎0264-24-0310
木 曾 郡上松町大字上松1978-2



営 10:00~17:00
休 不定休 ☎0264-52-2183
木 曾 郡上松町寝覚の床入口5607



営 8:30~19:00
休 不定休 ☎0264-52-2121
木 曾 郡上松町駅前通り2-30

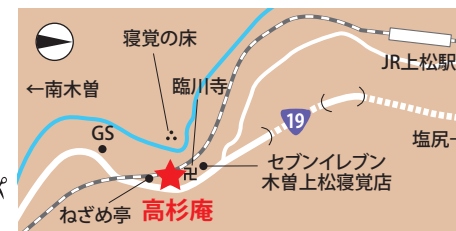

★寝覚の床 信号付近

営 10:30~15:00
休 水曜日 ☎080-6932-3374
木 曾 郡上松町寝覚

大規模な設備工事から、エアコンの取り付けまで、電気工事なら何でもおまかせ!



個人のお客様・法人・学校・公共施設どこでも伺います!

環境に配慮したエネルギー設備等の施工事業も行っています。

■マイクロ水力発電

環境へのダメージが少ない小規模な発電システムです。身近にある沢や堰(せき)などから取水できるので大規模な工事が必要なく、導入しやすい再生可能エネルギーとなっています。



施工例:馬籠宿水力発電2号機



地元スタッフ
常駐!

消防設備/点検/保守/設置工事

防災に関することなら何でもご相談ください!

木曾郡内どこでも **すぐに駆けつけます!!**

いつでもお電話ください!!

TEL **0264-24-0677**

見積
無料

お客様の立場に立って
ご提案いたします!



防災用品販売
消火器1本から
非常食など

有限会社 アース・テック (旧上松電機)

長野県木曾郡上松町大字小川2036-3

本店TEL 0264-52-2833 FAX 0264-24-0678 E-mail/agematu.e@aj.wakwak.com

消防設備のご用命はコチラまで! TEL 0264-24-0677 E-mail/agematu-e@bf.wakwak.com

http://www.earth-tech.jp

お得な **Kisojinクーポン!**

切り取ってお使いください!

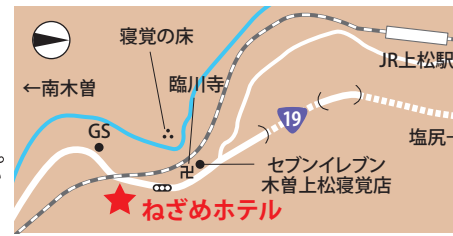

☎受付10:00~20:00
☎不定休 ☎0264-52-2245
木曾郡上松町大字上松1888番地1



☎17:00~23:00
☎不定休 ☎0264-52-2252
木曾郡上松町栄町2-36



☎19:00~3:00
☎不定休 ☎0264-52-5888
木曾郡上松町本町通り2-31-1

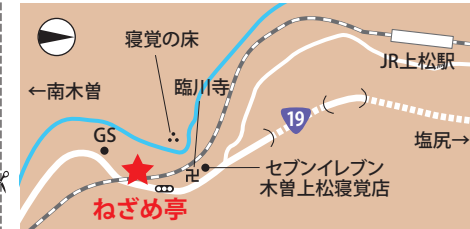

★お食事処・土産物販売あり ★駐車場あり
☎9:00~16:00
☎木曜日 ☎0264-24-0116
木曾郡上松町大字小川2409

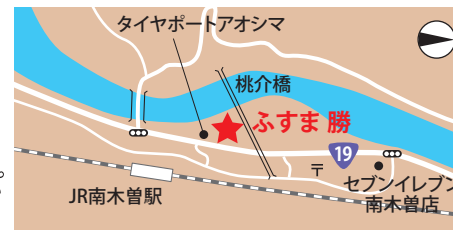

☎8:00~18:00
☎日曜日・祝日 ☎0264-57-4377
木曾郡南木曾町読書3516-1



★妻籠宿宿場内
☎8:30~17:30
☎月曜日(祝日の場合翌日) ☎0264-24-0287
木曾郡南木曾町吾妻805-イ-2



☎10:30~16:00(冬期)
10:30~18:00(4月~)
☎月・火曜日 ☎0264-24-0779
木曾郡南木曾町吾妻2300

なじみのお店で
楽しいひと時!
素敵なお店を
新発見!